

FACHADA ESTE

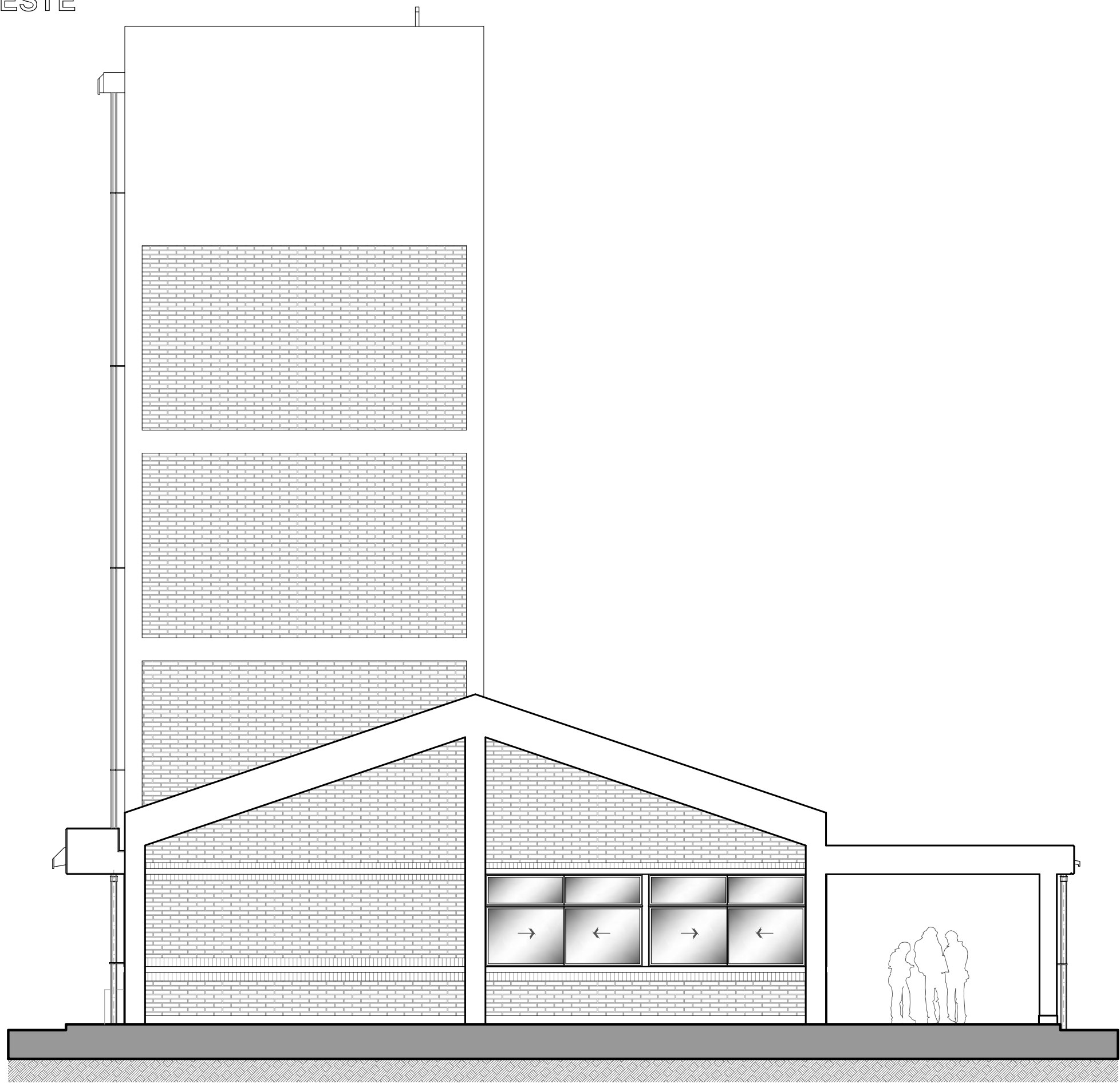

FACHADA SUR

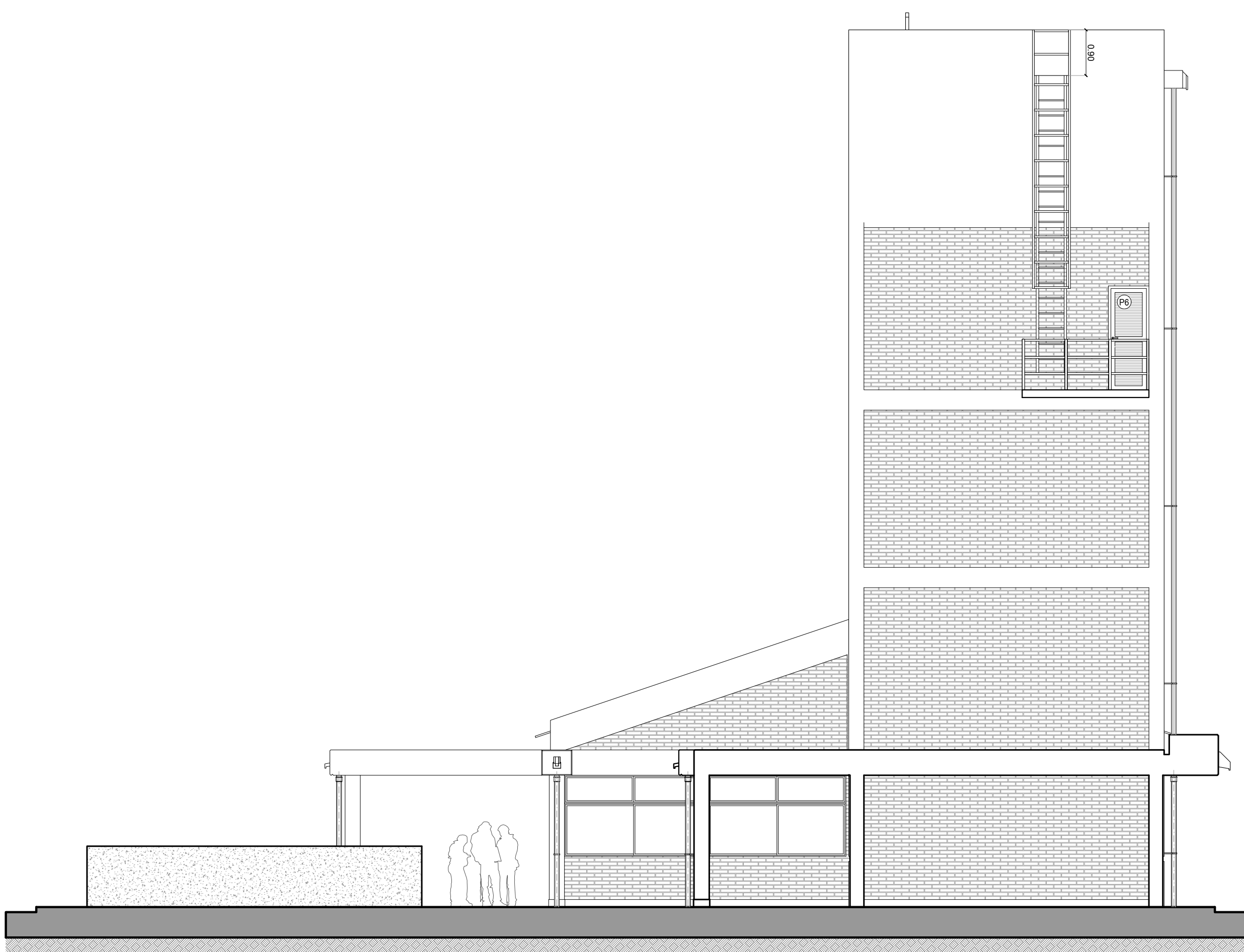

FACHADA NORTE

NOTA:
- Todas las medidas se deberán verificar en obra.

UNIVERSIDAD NACIONAL DE SALTA - Dirección de Estudios y Proyectos				EXPEDIENTES:
Av. Bolívar 5155, Barrio Castañares, Salta, Argentina. tel: 0387 - 4255316 mail: eyp@unsa.edu.ar				BRANCA: 20.13012
DIRECTOR:	Arq. Rodolfo IBÁÑEZ	UNIDAD ACADÉMICA:	Sede Regional Tartagal	LOCALIDAD: 18.18315
PROYECTO:	Arq. Rodolfo IBÁÑEZ	UBICACIÓN:	Sede Regional Tartagal - Wames esq. Ejército Argentino - Tartagal	OBRA N°:
	Arq. Darío ROSCIANO	EDIFICIO:	Aulas B100 + C100	IDENTIFICACIÓN PLANO:
DISEÑO:	Daniel ARNEJO	FECHA:	Aulas B100 + C100	AR 1.03
EDIFICIO:	Arq. D. Rosciano	FECHA:	Fachadas	EDICIÓN:
		FECHA:		1.75
		FECHA:		NOMBRE APROBADO:
		FECHA:		FECHA DE ENTREGA:
		FECHA:		17/10/2016
		FECHA:		13.16
		FECHA:		FECHA:
		FECHA:		FECHA:

