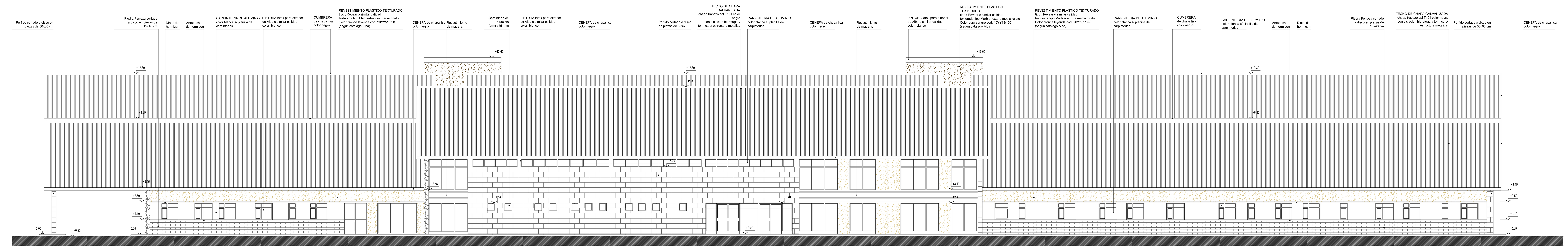

VISTA SUDESTE - ACCESO PRINCIPAL

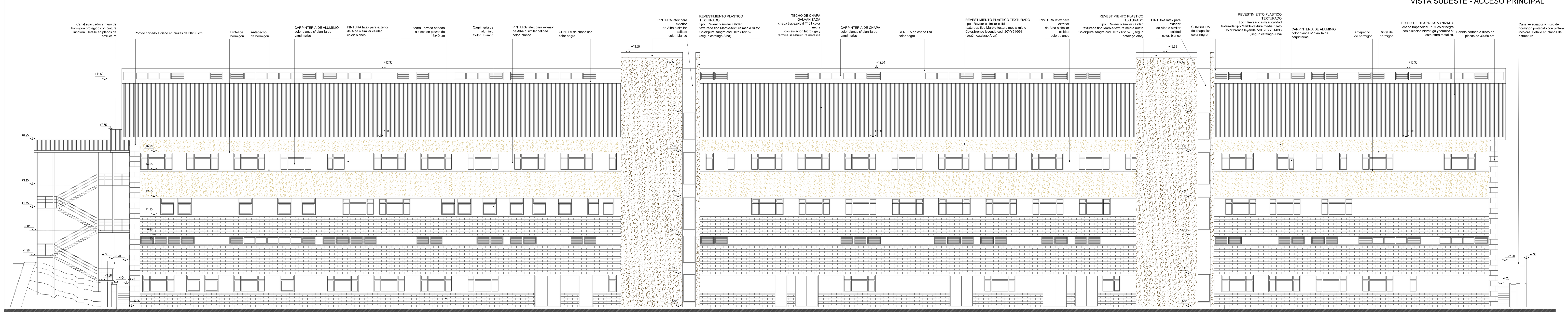

VISTA NOROESTE - CONTRAFRENTE

TODAS LAS MEDIDAS SE VERIFICARAN EN OBRA

NOTA:
LA EMPRESA CONTRATISTA QUE EJECUTE LA SEGUNDA ETAPA DE OBRA DEL NUEVO HOSPITAL DR. RAMON CARRILLO, DEBERA REALIZAR UN RELEVAMIENTO DE LOS HECHOS EXITENTES QUE FUERAN REALIZADOS EN LA PRIMER ETAPA.

PRIMER ETAPA:
- Se realizaron los trabajos de nivelación y perfilados, para la realización de los accesos vehiculares, playones de maniobra y estacionamiento.
- Se realizaron los nexos agua potable, gas natural y electricidad.
- Se realizaron las fundaciones.

LA COTA DE NIVEL ±0.00 DE PISO TERMINADO INTERIOR CORRESPONDE A COTA I.G.N. 719.20 DEL PLANO 01-01 DE RELEVAMIENTO PLANIALTIMETRICO

PROVINCIA DEL NEUQUEN
MINISTERIO DE ECONOMIA E INFRAESTRUCTURA
SUBSECRETARIA DE OBRAS PUBLICAS
DIRECCION PROVINCIAL DE ARQUITECTURA
DIRECCION DE ESTUDIOS Y PROYECTOS

OBRA: NUEVO HOSPITAL "Dr RAMON CARRILLO" Complejidad VI - 2ª ETAPA
LUGAR: SAN MARTIN DE LOS ANDES - NEUQUEN
PLANO: VISTAS FRENTE Y CONTRAFRENTE
PLANO Nº 02- 10

PROYECTO	CALCULO	DIGITALIZO	ESCALA	FECHA	MODIF.1	MODIF.2
			1:100	2016		

OFICIO
A4