

ESTACIONAMIENTO PERSONAL

PLAZA DE MANIOBRA

ZONA DE DESCARGA

ZONA DE AMBULANCIA

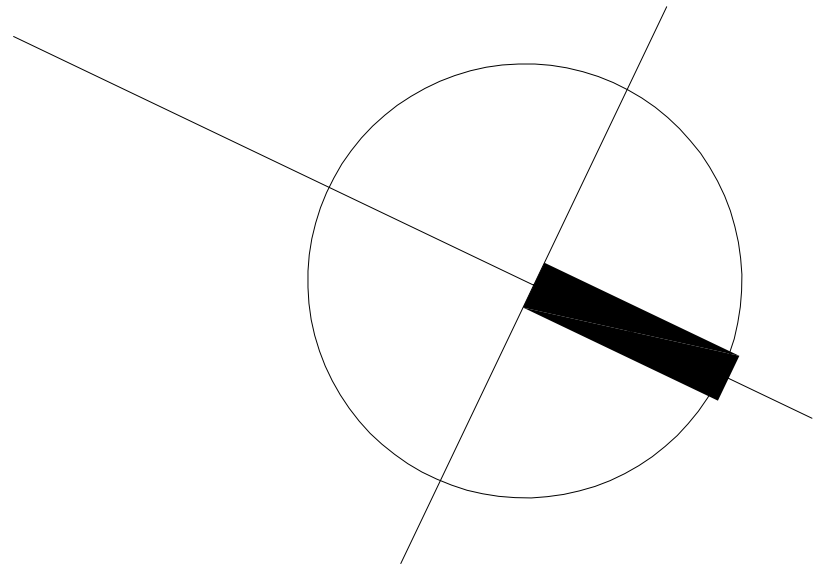

REFERENCIAS

- Revestimiento cerámico monococción de 20 x20 cm. modelo milano, marca zanon, altura de revestimiento hasta celaraso
- Revestimiento cerámico monococción de 20 x20 cm. modelo milano, marca zanon altura de revestimiento 2 m
- Revestimiento cerámico monococción de 20 x20 cm. modelo milano, marca zanon, altura de revestimiento de 60 cm solo Guardacamilla
- Revestimiento con plancha de plomo, esp. 2mm, altura 2 ms

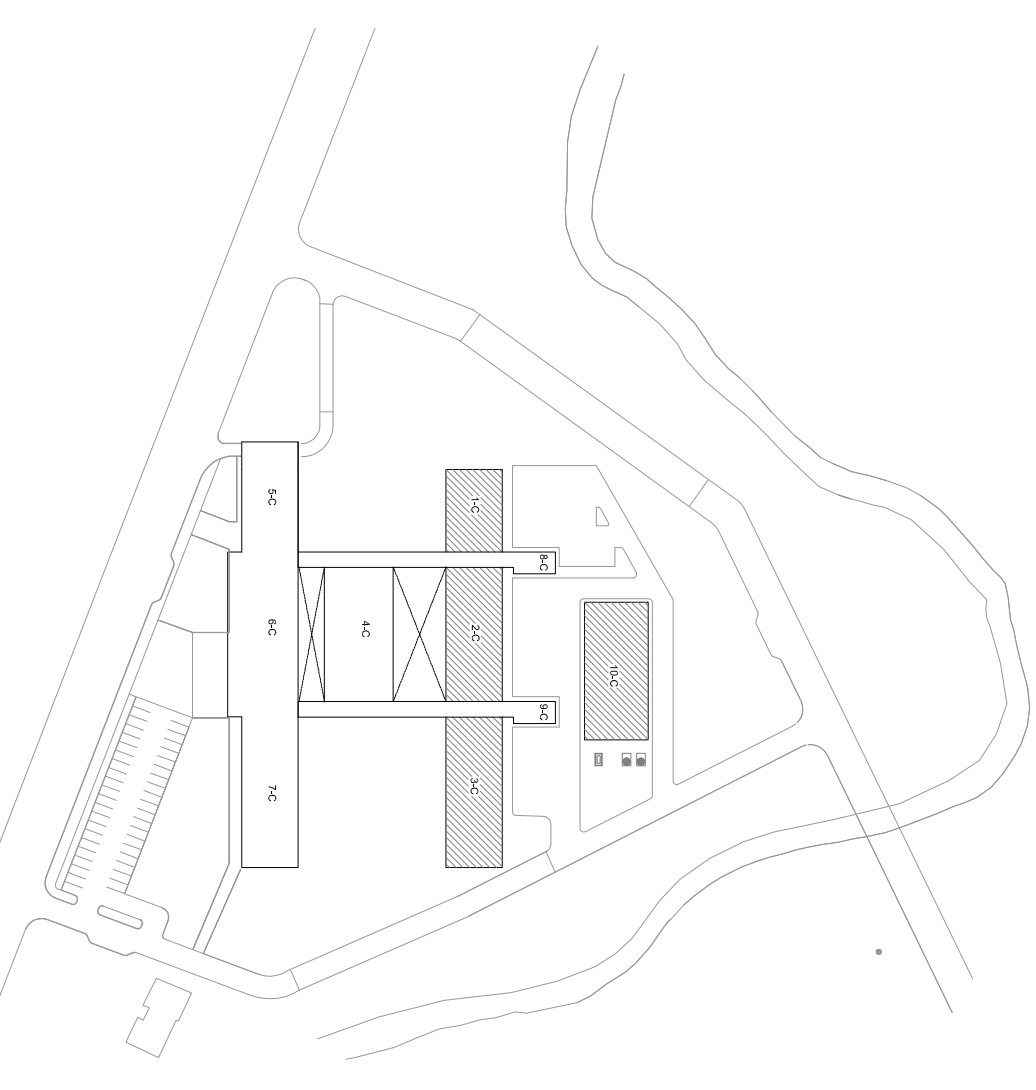

TODAS LAS MEDIDAS SE VERIFICARÁN EN OBRA

LA COTA DE NIVEL +0.00 DE PISO TERMINADO INTERIOR CORRESPONDE A COTA ALGA 719.20 DEL PLANO 01-01 DE RELEVAMIENTO PLANIMETRICO



**PROVINCIA DEL NEUQUÉN**

DIRECCIÓN GENERAL DE OBRAS PÚBLICAS  
DIRECCIÓN GENERAL DE INGENIERÍA Y ARQUITECTURA

**OPERA**  
NUEVO HOSPITAL "DR RAMON CARRILLO"

**USUARIO**  
Compañía VI - S. ETAPA

**PLANO**  
SAN MARTIN DE LOS ANDES - NEUQUEN  
PLANTA BAJA / NIVEL +/- 0.00 Sección 1,2,3 y 10C

**PROYECTO**  
Ubicación de revestimientos y guarda camillas

PROYECTO	CALECULO	DISEÑO	REVISADO	TRAZADO	VERIFICADO	MODIFICADO	MODIFICADO

**03-43**